

Soy verano, soy Chamberí

— PROGRAMACIÓN DE VERANO 2026 —



MADRID

Distrito
Chamberí

DONDE SE CRUZAN LOS CAMINOS

**soy VERANO,
soy CHAMBERÍ**

Queridos vecinos,

Con la llegada del verano, la Junta Municipal de nuestro distrito ha preparado una programación pensada para disfrutar juntos, compartir momentos y vivir nuestras calles de una forma especial.

Durante los meses de junio a septiembre, nuestros parques y plazas volverán a llenarse de vida con propuestas culturales para todos: música, teatro y lectura al aire libre en distintos espacios. Además, os invitamos a redescubrir la naturaleza con rutas y a aprovechar el buen tiempo practicando deporte al aire libre.



Un lugar destacado lo ocupan las Fiestas Patronales en honor a Nuestra Señora del Carmen, que darán comienzo el 14 de julio, en la renovada Plaza de Chamberí, con el solemne izado de la bandera nacional. Serán días de encuentro, con conciertos y actividades para todas las familias, que llenarán el distrito de ambiente festivo.

Este año, además, incorporamos nuevas propuestas que nos ilusionan especialmente. Entre ellas, "Chamberí Sound", un proyecto musical que traerá a artistas de primer nivel y que hará de septiembre un mes muy especial. Pronto os presentaremos todos los detalles de su programación.

También celebramos por primera vez la "Fiesta de Inicio de Curso", una jornada pensada para los más pequeños, en la que podrán dar la bienvenida a septiembre jugando, aprendiendo y disfrutando.

No podemos dejar de mencionar el "Primer Certamen de Teatro Clásico", que se celebrará en el Patio del Centro Cultural Galileo, donde compañías noveles de Madrid compartirán su talento y contribuirán a enriquecer la vida cultural de nuestro distrito.

Asimismo, los alumnos de los talleres culturales expondrán los trabajos realizados a lo largo del curso, fruto de su esfuerzo y dedicación, que podrán visitarse en el Centro Cultural Galileo.

En nombre de toda la Junta Municipal, del alcalde de Madrid, José Luis Martínez-Almeida Navasqüés, y en el mío propio, os deseamos un feliz verano y os animamos a disfrutar de esta programación pensada para todos.

Recibid un afectuoso saludo.

Jaime González Taboada
Concejal Presidente del Distrito de Chamberí

Lectura a la fresca

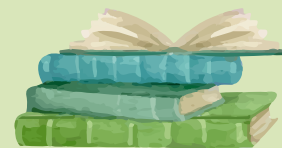

II EDICIÓN YO LEO EN CHAMBERÍ

**Del 25 de junio al 30 de septiembre
De lunes a domingo de 9:30 a 13:30 h y de 18:00 a 21:00 h**

Plaza de Chamberí,
en los meses de agosto y septiembre

Plaza Conde del Valle de Súchil,
desde el 25 de junio, julio y agosto

Jardines Concejal Alejandro Muñoz Revenga,
desde el 25 de junio, julio y agosto



¡Vuelve “Yo leo en Chamberí”!

Este verano, familias, niños y mayores del distrito tienen una cita muy especial con la lectura al aire libre. La II edición de “Yo leo en Chamberí” llega a nuestros parques para convertirlos en auténticos oasis de calma, cultura y disfrute compartido.

En cualquiera de estos tres rincones encontrarás una acogedora caseta de madera, un espacio pensado para desconectar del ruido y conectar con las historias, un espacio tranquilo donde leer se convierte en una experiencia única.

Los vecinos podrán disfrutar gratuitamente de una amplia selección de lecturas para todos los gustos y edades: prensa diaria, libros infantiles y juveniles, álbumes ilustrados, cómics, revistas y novelas para adultos.

Y este año, como gran novedad, el programa se amplía con actividades de animación a la lectura para niños, que harán de cada visita una experiencia aún más divertida. Animaros y venir a las actividades de animación a la lectura:

Plaza Conde del Valle de Súchil:

sábado 4 de julio a las 10:30 h y domingo 19 de julio a las 11:30 h

Plaza de Chamberí:

sábado 5 de septiembre a las 10:30 h y domingo 13 de septiembre a las 11:30 h

Jardines Concejal Alejandro Muñoz Revenga:

martes 11 de agosto y domingo 16 agosto



Ven con tu familia, invita a tus vecinos o regálale un momento para ti. Chamberí se llena de libros y sonrisas. ¡Te esperamos para leer juntos!

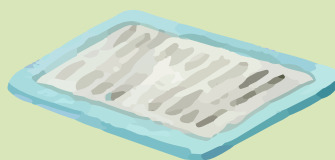

Certámen de pintura rápida de primavera

Sábado 13 junio

Calles del Distrito y Centro Cultural Galileo.

El arte vuelve a tomar las calles en una de las citas más esperadas del año. El próximo sábado 13 de junio, Chamberí acoge su Certamen de Pintura Rápida de Primavera, una jornada donde la creatividad, el talento y la inspiración se dan la mano.

Desde las 9:00 hasta las 15:00 horas, artistas de todas las edades y niveles llenarán el distrito de color, capturando en sus lienzos la esencia de Chamberí en una emocionante carrera contra el tiempo.

Por la tarde, a las 17:00 horas, el centro cultural Galileo se preparará para la entrega de premios y la exposición de las obras realizadas durante el certamen, ofreciendo a vecinos y visitantes la oportunidad de disfrutar de una gran muestra artística en vivo.



Conoce tu distrito, PASEANDO POR CHAMBERÍ

Domingo 21 junio

VISITA GUIADA: DESCUBRIENDO EL BARRIO DE RÍOS ROSAS

11:00 h

Lugar de encuentro: C/ Ríos Rosas, 21

(Puerta principal de E.T.S.I. Minas y Energía)

UPMPlazas: 25 personas

Actividad gratuita

Un itinerario exterior de aproximadamente una hora y media por el barrio de Ríos Rosas, que dará comienzo en la puerta principal de la E.T.S.I. de Minas y Energía (UPM) y finalizará en las inmediaciones del Palacio de Maudes. A lo largo del recorrido se pondrán en valor algunos de los enclaves más representativos del barrio, atendiendo tanto a su interés histórico y arquitectónico como a las historias y vivencias que los rodean. Asimismo, se incorporarán referencias a distintas figuras vinculadas a este entorno, ya sea por haber residido en él o por contar con algún tipo de reconocimiento en el espacio urbano, lo que permitirá enriquecer la visita con una dimensión más humana y simbólica del lugar, integrando el patrimonio material con la memoria colectiva del barrio.



Inscripciones: En el código QR a partir del 15 de junio a las 9:00 h
<https://madrid.es/go/VisitaGuiada>



Viernes 25 septiembre

VISITA GUIADA: EL DEFENSOR DEL PUEBLO

11:00 h

Lugar de encuentro: Calle de Zurbano, 42

Plazas: 25 personas

Actividad gratuita

La visita comienza con una explicación general sobre la institución constitucional del Defensor del Pueblo, su origen, funciones y labor en la defensa de los derechos ciudadanos. Esta primera parte se desarrolla en el salón de actos de su sede en la calle Zurbano. A continuación, se realiza un recorrido por el Palacio de los Marqueses de Bermejillo del Rey, en la calle Eduardo Dato, donde se ofrecen nociones sobre su historia y valor arquitectónico. El itinerario incluye un breve desplazamiento a pie entre ambas sedes, siendo la duración completa de la visita guiada de aproximadamente hora y media.

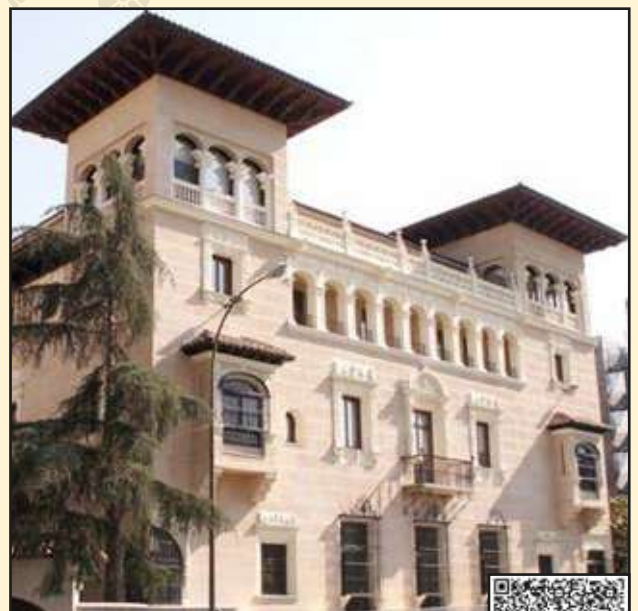

Inscripciones: En el código QR a partir del 18 de septiembre a las 9:00 h
<https://madrid.es/go/VisitaGuiada>





I CERTAMEN DE TEATRO CLÁSICO DE CHAMBERÍ

Del 25 julio al 5 septiembre

22:00 h

Patio del Centro Cultural Galileo (c/ Galileo, 39)

El Distrito de Chamberí se viste de escena para acoger el I Certamen de Teatro Clásico, una nueva cita cultural imprescindible que celebra la riqueza y vigencia del teatro clásico de la mano de compañías no profesionales con gran talento y pasión por las artes escénicas.

Durante los meses de julio y agosto, el público podrá disfrutar, en el patio del centro cultural Galileo de cinco representaciones los días 25 de julio y 1, 8, 22 y 29 de agosto. Una oportunidad única para redescubrir textos universales en un entorno cercano.

El certamen contará con un jurado especializado, encargado de valorar las propuestas y seleccionar la mejor obra. Además, el público tendrá un papel protagonista, pudiendo participar mediante su voto popular y contribuir así al reconocimiento de la obra favorita.

El evento culminará con una Gala de Clausura con entrega de premios, que tendrá lugar el 5 de septiembre, tras la cual la obra ganadora será representada nuevamente.

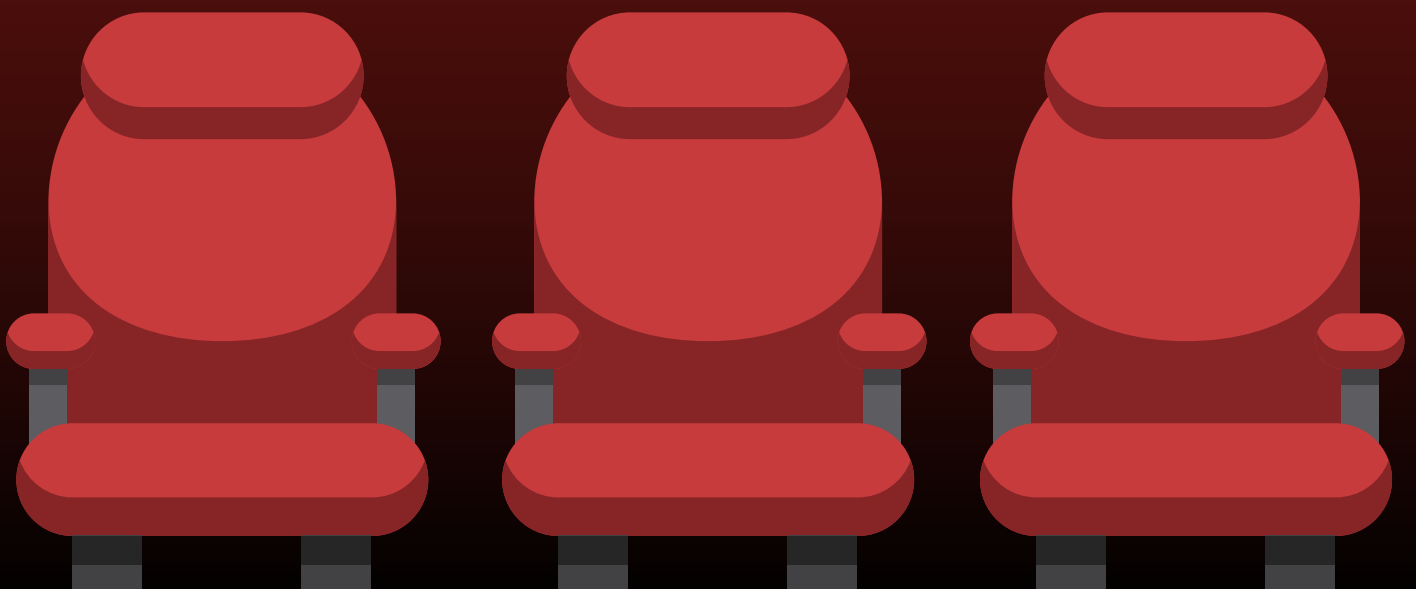

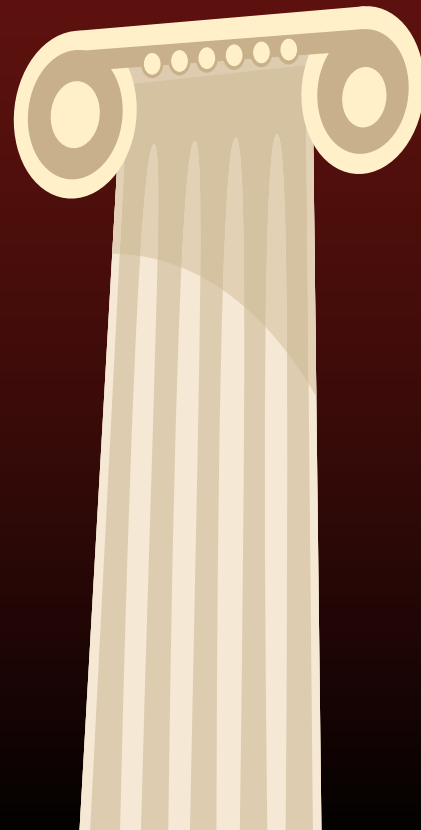
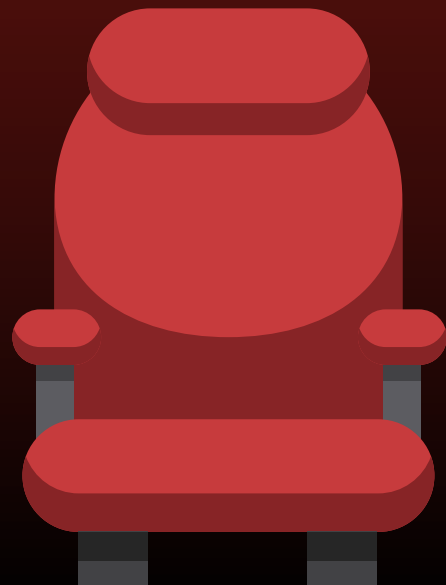

ACTIVIDADES INFANTILES

Del 1 julio al 31 agosto

CAMPAMENTOS URBANOS EN EL DISTRITO DE CHAMBERÍ

De 8:30 a 15:30 h

Campamento infantil de 3 a 12 años en el Centro Cultural Galileo

Campamento juvenil de 13 a 17 años en el Centro de Servicios Sociales Marta Esquivias

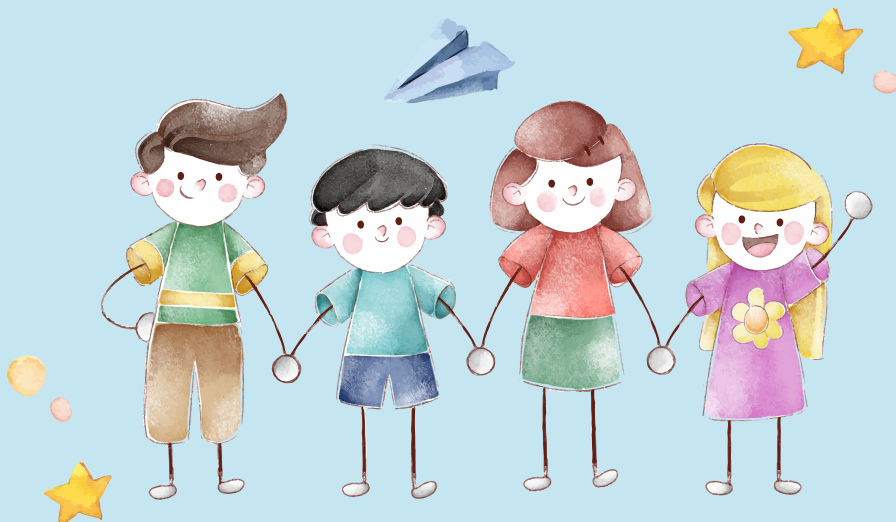

Sábado 13 junio

ESPECTÁCULO INFANTIL: CUIDA LA TIERRA

12:00 h

Cía. Ciencia Divertida

Auditorio del Centro Cultural Galileo
Actividad gratuita hasta completar el aforo

Duración: 60 minutos

Edad Recomendada: A partir de 6 años

Sinopsis: Con motivo del Día del Medio Ambiente, se llevará a cabo un espectáculo en el que hablaremos de bosques, agua, sustancias malas para el medio ambiente y contaminación.

Después habrá un taller para que los más pequeños comprendan todo lo aprendido de forma práctica.



Domingo 14 junio

ESPECTÁCULO INFANTIL RATS: 21 DISTRITOS

20:30 h

Parque Jose Luis Sampedro
(C/ Galileo, 39)

Rats! es un espectáculo callejero itinerante inspirado en el cuento clásico "El flautista de Hamelín" de los hermanos Grimm. Esta versión, gigante y dinámica involucra al público, convirtiéndolo en cómplice mientras un grupo de alocadas ratas invaden la ciudad y únicamente un flautista muy especial podrá hacerse cargo de la situación. Siguiendo al flautista desde las alturas, estas divertidas criaturas buscan amor y realizan coreografías en un espectáculo adecuado para todas las edades.



Sábado 20 junio

ACTIVIDAD FAMILIAR TU DIRIGES LA ORQUESTA 21 DISTRITOS

20:30 h

Parque Jose Luis Sampedro (C/
Galileo, 39)

Tú diriges la orquesta es una actividad completamente interactiva donde se invita al público a dirigir la orquesta y tomar la batuta. Un grupo de 12 músicos de la Asociación Cultural Orquesta Juvenil Europea de Madrid (OJEM) seguirá las indicaciones espontáneas de cualquiera que desee ponerse al mando de esta formación musical.

El objetivo de esta orquesta es acercar la música clásica de forma sencilla, invitar a descubrir la dirección orquestal y crear un espacio divertido y educativo.

Domingo 21 junio

ESPECTÁCULO INFANTIL: INSTRUCCIONES PARA VOLAR EN ALFOMBRA MÁGICA

12:00 h

Cía. Héctor Urién

Auditorio del Centro Cultural Galileo

Actividad gratuita hasta completar el aforo

Duración: 60 minutos

Sinopsis: Aventuras de cuento oriental para toda la familia. Dos grandes historias de Las mil y una noches, con los motivos clásicos de estas historias: genios, alfombras voladoras... ¡y hasta una tortuga que habla, y no es lo mejor que hace! Todo contado con humor, cercanía, ternura y participación del público.



Viernes 11 septiembre

FIESTA DE INICIO DE CURSO DE CHAMBERÍ

De 17 a 20 h

Plaza de Chamberí

¡Fiesta de Vuelta al Cole en Chamberí!

El verano llega a su fin, pero... ¡la diversión continúa!

Te invitamos a celebrar el inicio del nuevo curso con una tarde inolvidable en la Fiesta de Vuelta al Cole, un evento pensado con mucho cariño para los más pequeños de la casa y para disfrutar en familia.

Los más pequeños serán los auténticos protagonistas de esta jornada, en la que podrán reír, jugar y compartir momentos únicos mientras se reencuentran con amigos y hacen nuevos compañeros.

Tendremos divertidas actuaciones infantiles, música, magia y sorpresas, hinchables para saltar, correr y disfrutar sin parar, sorpresas y actividades que harán que esa tarde sea especial.

¡Te esperamos para vivir juntos una tarde mágica llena de risas, juegos y emoción!



Talleres sábados locos

Sábado 27 junio

11:30 h

Centro Cultural Galileo

Aforo máximo 60 personas

Actividad gratuita hasta completar el aforo

Los "Sábados Locos" son una propuesta lúdica y participativa diseñada para los más pequeños, acompañados por un adulto, que quieren jugar, crear y explorar juntos. Estos encuentros convierten cuatro talleres dinámicos en una experiencia divertida, organizada y siempre cambiante.

Cada sesión está estructurada para que 60 niños participen rotativamente en dos talleres distintos, de modo que cada media hora cambian de actividad y experimentan todas las propuestas creativas programadas. Uno de los talleres será de creatividad; taller de peces con pajitas. El otro taller consiste en una zona de juegos de agua en familia. Así, la mañana del sábado se transforma en una aventura llena de movimiento, aprendizaje práctico y risas.

Los menores deberán estar acompañados por los adultos, no pudiendo quedar solos durante los talleres. Además, para la actividad de agua se avisa que los niños pueden mojarse por lo que es aconsejable que los padres y madres puedan traer ropa de cambio para los menores.

Sábado 19 septiembre

11:30 h

Centro Cultural Galileo

Aforo máximo 60 personas

Actividad gratuita hasta completar el aforo

Los "Sábados Locos" son una propuesta lúdica y participativa diseñada para los más pequeños, acompañados por un adulto, que quieren jugar, crear y explorar juntos. Estos encuentros convierten cuatro talleres dinámicos en una experiencia divertida, organizada y siempre cambiante.

Cada sesión está estructurada para que 60 niños participen rotativamente en dos talleres distintos, de modo que cada media hora cambian de actividad y experimentan todas las propuestas creativas programadas. Una de las actividades será un taller de marcapáginas de superhéroes. El otro taller consiste en una masterclass de baile con las canciones de verano. Así, poder coger energías para el arranque de los colegios, de forma divertida, con actividades de movimiento, aprendizaje práctico y risas.

Sábado 26 septiembre

VIAJE AL ESPACIO

Pase 1 de 11:00 a 12:00h (edades de 3 a 7 años)

Pase 2 de 12:00 a 13:00h (edades de 8 a 12 años)

Cía. Astro Afición

Actividad gratuita. Máximo de 30 personas/pase

Edad recomendada: De 3 a 12 años (Menores de 5 años acompañados por adultos)

Duración: 60 minutos

Sinopsis: Viaje al espacio es una experiencia astronómica completa para los más pequeños, quienes disfrutarán de un planetario 360°. La experiencia consta de un recorrido por el espacio y un taller de constelaciones.





II EDICIÓN DE CHAMBERÍ EN CLAVE DE SOL

¡Música al atardecer en Chamberí!

Este verano, Chamberí suena mejor que nunca. Te invitamos a disfrutar de los conciertos al aire libre pensados para toda la familia, en algunos de los rincones más especiales del distrito

Desde el 13 de junio hasta el 12 de septiembre, los sábados al caer la tarde, la música llenará diez espacios diferentes con un programa variado y emocionante: desde bandas sonoras de cine hasta música clásica, jazz y otros estilos para todos los gustos.

Cada concierto, con una duración aproximada de una hora, está diseñado para crear momentos únicos en un ambiente relajado y familiar. Además, habrá sillas disponibles para que solo tengas que preocuparte de disfrutar.

Ven con niños, con amigos, en pareja o en familia... y déjate llevar por la magia de la música bajo el cielo de Chamberí.

Sábado 13 junio

MÚSICA CLÁSICA DE VERANO, DIVERLÍCA

Plaza de los Chisperos
(Confluencia de las calles Luchana,
Manuel Silvela y Francisco de Rojas)

20:30 h

Música clásica con DIVERLÍCA. Este concierto reúne piezas de Vivaldi, Mozart, Piazzolla, Di Capua, Tosti entre otros, que le componen al Verano. También se hace una referencia al 150 aniversario de Manuel De Falla, todo ello interpretado por un trio de instrumentos solistas: piano, violín y violoncello.

Sábado 27 junio

GUAJIRO BEAT

Jardines San José de Calasanz
(C/ Joaquín María López, 39)

20:30 h

Música afro-caribeña con GUAJIRO BEAT. Fusión de música cubana como el Son, la Rumba, la Timba y el Mambo con los tintes electrónicos más actuales acompañando esta mezcla de otros estilos como el funk, el hip hop o el jazz, formando así, parte de la estela del nuevo movimiento de música.

Desde el 13 de junio hasta el 12 de septiembre, a las 20:30 h

Distintos parques y espacios abiertos del distrito

Sábado 4 julio

MANOUCHE AU LAIT.

Jardines Salvador Rivas Goday
(C/ Raimundo Fernández
Villaverde, 44)

20:30 h

Gypsy swing con MANOUCHE AU LAIT. Cuarteto que recupera la fórmula del Hot Club de France de Django Reinhardt y Stéphane Grapelli. El jazz "manouche" es la aportación más original al jazz desde Europa, y sin embargo aún poco conocido en nuestro país. Su característico sonido de cuerdas nos acerca a un jazz elegante y cálido.

Sábado 1 agosto

NO SOLO COPLA - GOHER

Parque José Luis Sampedro
(C/ Galileo, 33)

20:30 h

Copla, pop, bolero por GOHER. Un recorrido de boleros, baladas, canciones de pop y coplas. Un espectáculo moderno y emocionante que reivindica la canción española desde una perspectiva actual.

Sábado 5 septiembre

MRS. ROBINSON - TRIBUTO A SIMON & GARFUNKEL

Plaza de Chamberí
20:30 h

Tributo a Simon & Garfunkel por MRS. ROBINSON. Tributo a uno de los dúos más influyentes del folk pop de todos los tiempos. Desde la sensibilidad, la sencillez y la sonoridad de unas voces privilegiadas, un viaje a través de canciones que forman ya parte de la historia de la música.

Sábado 11 julio

CLÁSICOS MODERNOS DE LAS DOS ORILLAS, JASMINUM ENSEMBLE

Jardines de la plaza del Valle
Suchill

20:30 h

Clásicos del siglo XX por JASMINUM ENSEMBLE. Quinteto de viento de jóvenes músicos de Madrid dedicado a acercar la música clásica al público general, mezclando compositores clásicos con música popular, cine, musicales, zarzuela, danza y mucho más. Este programa es un viaje musical entre España y Latinoamérica en forma de concierto explicativo, donde el Jasminum Ensemble hace un recorrido por las músicas populares de las culturas que unen ambos lados del Atlántico.

Sábado 8 agosto

T-LENOIR

Parque Enrique Herreros
(C/ Bravo Murillo, 49)

20:30 h

Música rock por T-LENOIR. Música con base en el rock pero con pasión por el funk, el soul, el blues, la música latina...

Sábado 25 julio

COPLA A GUITARRA - MARISOL DELGADO & ÁLVARO PERUCHO

Jardines Concha Méndez
(C/ Fernández de la Hoz, 55)

20:30 h

Copla flamenco por MARISOL DELGADO & ÁLVARO PERUCHO. La emoción de la copla y el duende de la guitarra flamenca se unen para hacer un recorrido por los grandes temas de la canción española, dejándose llevar por nuestra cultura.

Sábado 29 agosto

CINEMA SAX

Jardines Alejandro Muñoz Revenga
(C/ Blasco de Garay, 31)

20:30 h

Música de cine por CINEMA SAX. Este concierto nos traslada al mundo del celuloide desde la voz del saxofón. Un repertorio que atraviesa el tiempo y ha quedado grabado en nuestra memoria colectiva. Una experiencia que evoca imágenes, escenas, historias y recuerdos a través del poder mágico de las grandes bandas sonoras.

Sábado 12 septiembre

CLAZZIC JAZZ

Jardines Matilde Ucelay
(C/ Doménico Scarlatti, 2)

20:30 h

Swing Vals por CLAZZIC JAZZ. Clazzic Jazz invita a un recorrido, en un formato de guitarra y violín, por la primera mitad del siglo XX con swing-vals, choro, vals musette o tango tzigane, entre otros estilos.

Música

FESTIVAL CHAMBERÍ SOUND

Viernes, 18 de septiembre

Sábado, 19 de septiembre

Domingo, 20 de septiembre

Plaza de Chamberí

A partir de las 21:00 h

¡Llega la primera edición de CHAMBERÍ SOUND!

Este septiembre, Chamberí sonará diferente. Prepárate para vivir tres días inolvidables en el corazón de la ciudad, en pleno distrito de Chamberí, con el festival que va a marcar un antes y un después.

Los grupos más actuales, el mejor ambiente y toda la energía de una generación que quiere bailar, cantar y compartir. Desde el indie más vibrante hasta el pop, Chamberí Sound nace para convertirse en tu plan imprescindible.

Un punto de encuentro para jóvenes con ganas de disfrutar.

Ven con tu gente, descubre nuevos artistas y disfruta de los grupos de mayor actualidad.

Próximamente os iremos contando los grupos y artistas que nos acompañarán a través de nuestro canal de whatsapp Chamberí al día.

I
EDICION DE
CHAMBERÍ
SOUND
2026

Lunes 8 junio

CONCIERTO CORO DE ACTORES

19:00 h

Auditorio del Centro Cultural Galileo

Actividad gratuita hasta completar aforo

Este repertorio es un homenaje a grandes temas de Broadway y Bandas Sonoras que seguro que todo el mundo conoce.

El coro de actores, dirigido por Claudio Pascual, está compuesto por actores y actrices, así como por cantantes, con una larga trayectoria de más de 20 años. Se trata de un coro original, distinto, comprometido y divertido.

Domingo 14 junio

CONCIERTO CORO ENSEMBLE KOMITAS

19:00 h

Auditorio del Centro Cultural Galileo

Actividad gratuita hasta completar aforo

Ensemble de cuerda formado por jóvenes y niños, alumnos de la profesora y directora Lyudmila Mesropyan, que abarca un amplio repertorio, desde el Barroco hasta compositores del siglo XX.

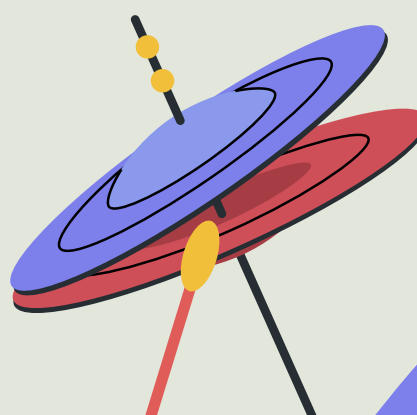

Miércoles 17 junio**I CONCIERTO CORAL "COROS JESÚS MAESTRO"****19:30 h****Patio del Centro Cultural Galileo**

El concierto ofrecerá un recorrido musical variado, desde la frescura de las voces infantiles hasta la madurez de las agrupaciones de adultos, estructurado a través de la participación de sus cuatro formaciones:

Chiquicoro Jesús Maestro: Nuestra formación más joven, integrada por niños y niñas de entre 5 y 7 años.

Coro Infantil Jesús Maestro: Compuesto por alumnos de 8 a 12 años.

Coro Juvenil: Una formación que apuesta por la polifonía y arreglos modernos.

Coro de Adultos / Familias: Espacio de convivencia donde padres, profesores y antiguos alumnos demuestran que la música es un lenguaje sin edad.

Bajo la dirección de Raúl González Casado, el evento culminará con un canto común donde los 90 integrantes de los cuatro coros unirán sus voces de forma simultánea, ofreciendo una experiencia sonora única en el corazón de nuestro distrito.

Una oportunidad excepcional para que los vecinos de Chamberí disfruten de una tarde de cultura, convivencia y música en directo en uno de los espacios más emblemáticos del barrio.

Domingo 21 junio**CONCIERTO CORO GALILEO****19:00 h****Auditorio del Centro Cultural Galileo****Actividad gratuita hasta completar aforo**

Coro amateur dedicado a la música coral desde 1989 y dirigido por Lana Siloci.

Martes 23 y 30 junio**CONCIERTOS DEL CENTRO SUPERIOR KATARINA GURSKA****19:00 h****Auditorio del Centro Cultural Galileo****Actividad gratuita hasta completar aforo**

Con la participación de los alumnos más destacados en calidad de intérpretes solistas y agrupaciones de música de cámara.



DISTRITO DE
CHAMBERÍ

FIESTAS DE NUESTRA SEÑORA DEL **CARMEN**

*Del 14 al 19
de Julio 2026*



 **MADRID** | Distrito Chamberí

DONDE SE CRUZAN LOS CAMINOS

JAVIER PAJARES SÁNCHEZ,
ganador del Certamen de Diseño del Cartel de Fiestas de Chamberí 2026

Del 14 al 19 de julio

Programa disponible próximamente

Jueves 16 julio

PROCESIÓN DE NUESTRA SEÑORA DEL CARMEN

20:00 h

Recorrido: Salida desde la iglesia de Santa Teresa y Santa Isabel, Plaza Pintor Sorolla.

CONCIERTOS, ACTIVIDADES INFANTILES, BAILES Y OTRAS MUCHAS SORPRESAS

Martes 14 julio

ACTO SOLEMNE DE IZADO DE LA BANDERA NACIONAL

9:30 h

Plaza Chamberí

En honor a Nuestra Señora del Carmen.

Se celebrará este acto institucional de carácter solemne, presidido por la Armada Española, como muestra de respeto y reconocimiento a la patrona del mar. La formación estará integrada por una sección de Honores, compuesta por 18 fusiles, un jefe de sección, la Unidad de Música y el cornetín de órdenes, pertenecientes a la Agrupación de Infantería de Marina, quienes conferirán al evento la solemnidad y el protocolo propios de esta conmemoración.

Con el fin de garantizar el adecuado desarrollo del acto y facilitar la organización del mismo, se ruega a los asistentes que accedan al recinto con anterioridad a las 09:00 horas.

Se invita a la ciudadanía a participar en este significativo acto, que constituye una expresión de tradición, respeto institucional y solemnidad compartida.



Talleres culturales

Centro Cultural Galileo

2026-2027

¡¡¡Ya tenemos aquí la nueva programación de talleres del Distrito de Chamberí que se impartirán a partir del 1 de octubre de 2026 en el Centro Cultural Galileo!!!

El plazo de presentación de solicitudes será del 1 al 12 de junio de 2026, pudiendo realizar el trámite a través Ciudadanía - SEDE ELECTRÓNICA, o introduciendo "cursos y talleres 2026-2027" en el buscado de madrid.es, o bien de forma presencial en cualquier centro cultural del municipio de Madrid.

El 17 de junio de 2026 se celebrará el sorteo público para la asignación de las plazas, que se adjudicarán el 24 de junio, enviando la notificación de la adjudicación por SMS o correo electrónico al día siguiente.

La matriculación y pago de las cuotas será del 1 al 11 de septiembre de 2026.

Del 16 al 22 de septiembre de 2026, se publicarán las plazas vacantes, cuya matriculación se hará por orden de inscripción.

El 1 de octubre de 2026 comenzaremos las clases que finalizarán el 30 de junio de 2027.

¡Puedes recoger tu folleto específico con toda la programación de talleres en el Centro Cultural Galileo, Junta Municipal y demás centros municipales del distrito!

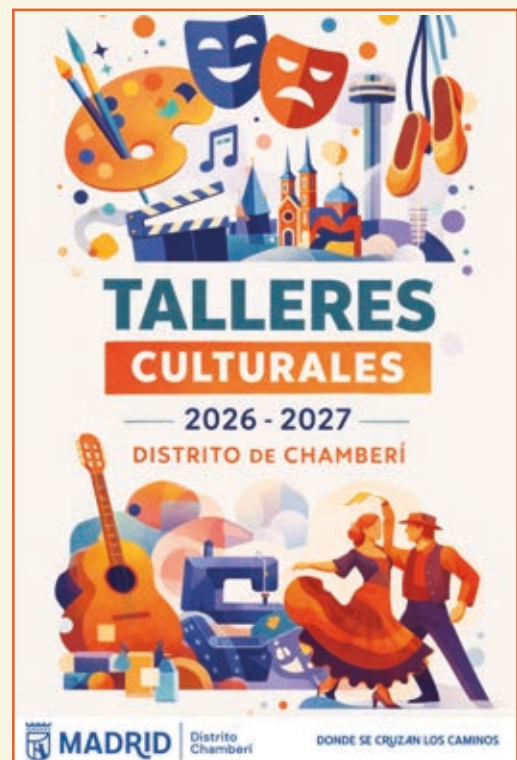

Fin de curso de los talleres culturales de Chamberí

Jueves 18 junio

De 16:00h a 21:00 h

Auditorio del Centro Cultural Galileo

Actuaciones infantiles de los talleres de piano, guitarra y violín.

Actuaciones de adultos de los talleres de piano, cajón flamenco y baile.

Representación teatral de la obra "Sueño de una noche de verano"

W. Shakespeare - Versión Agustín García Calvo. Representación a cargo de los alumnos del grupo de teatro de los talleres culturales del Centro Cultural Galileo.

Sábado 20 junio

De 10:00h a 15:00 h

Auditorio del Centro Cultural Galileo

Actuaciones infantiles de los talleres de piano, ballet, danza española y teatro.

Actuaciones de adultos de los talleres de guitarra, canto coral, danza española, sevillanas, baile y teatro.

Representación teatral de la obra "4 Corazones con freno y marcha atrás" de Jardiel Poncela. Representación a cargo de los alumnos del grupo de teatro de los talleres culturales del Centro Cultural Galileo.

Del 3 al 13 junio

De 9:00 a 21:00 h

Sala de exposiciones Clotilde García del Castillo

Centro Cultural Galileo

Exposición de las obras realizadas a lo largo del curso de los talleres infantiles y de adultos de artesanía en cuero, dibujo, cerámica, encuadernación, pintura y Tiffany.



Exposiciones

Del 5 al 16 junio

EXPOSICIÓN ENRIQUE GARCÍA "RETRATO DEL OMO"

Fotografía

De lunes a domingo, de 9:00 a 21:00 h

Sala de exposiciones José Luis Sampedro

Centro Cultural Galileo

El valle del Omo es un mundo perdido que parece existir desde siempre. En esta esquina remota del suroeste de Etiopía, cercana a sus vecinos de Sudán del Sur y Kenia, se asientan unas 200.000 personas repartidas en numerosas tribus: nómadas, cazadores, recolectores y ganaderos que aún viven en la era preindustrial. Costumbres y rituales ancestrales que, en muchos casos serían abominables en nuestras culturas, permanecen vivas.

Esta exposición es un recorrido sobre algunas de estas tribus que habitan en el Valle del Omo. Rostros, usos y costumbres alejados de nuestro mundo que conviven y comparten este mismo tiempo.



Del 24 al 28 junio

EXPOARTESANO MADRID 2026 EMBAJADA DE COLOMBIA

Artesanía

Embajada de Colombia

De lunes a domingo, de 9:00 a 21:00 h

Sala de exposiciones José Luis Sampedro

Centro Cultural Galileo



II Encuentro de artesanos de Colombia, donde podremos disfrutar del arte popular y de la artesanía de Colombia.

Desde el 24 al 28 de junio de 2026, creadores, impulsores culturales, coleccionistas y público interesado en las tradiciones colombianas se encontrarán para presentar sus piezas y establecer relaciones que favorezcan la preservación cultural y la transmisión de conocimientos.

Expoartesano Madrid 2026 se plantea como un espacio de encuentro y proyección internacional, dando visibilidad a comunidades y territorios que, mediante su creatividad, historia y costumbres, contribuyen a este legado cultural intangible.

Quienes asistan podrán recorrer diversas propuestas artesanales en un entorno diseñado para reconocer y celebrar la habilidad y creatividad de la artesanía de Colombia.

Del 5 al 18 julio

FELISA AGUADO "LAS 4 ESTACIONES EN ACUARELA"

Acuarela

De lunes a domingo, de 9:00 a 21:00 h

Sala de exposiciones José Luis Sampedro

Centro Cultural Galileo

Esta exposición "Las 4 estaciones en acuarela" tiene por objetivo investigar el cambio de atmósfera a lo largo del año, cómo cambian los colores, la percepción del paisaje en las distintas estaciones, cómo pasa del blanco de la nieve a los verdes vivos de la primavera, a los naranjas del otoño, a los amarillos del verano. La búsqueda de la belleza es una constante en su obra, sin olvidar que "La belleza de las cosas radica en el espíritu de quien las contempla" (David Hume).



Del 21 al 30 julio

GUILLERMO GRANERO "EL ARTE EN PAZ II"

Muestra multidisciplinar

De lunes a domingo, de 9:00 a 21:00 h

Sala de exposiciones José Luis Sampedro

Centro Cultural Galileo

A través de las obras del Colectivo AZUL, los visitantes podrán explorar diversas dimensiones de la serenidad: la paz interior, la paz en la naturaleza y la paz social. Visualmente, la exposición se aleja de los contrastes agresivos para abrazar un lenguaje de tonos azules, verdes suaves, blancos y cremas. En las obras se aprecia una gran sutileza técnica, desde veladuras y acuarelas hasta ritmos tranquilos y composiciones equilibradas que permiten al espectador "respirar" frente al lienzo.

Esta muestra no es solo una exhibición de talento, sino un ejercicio colectivo para hallar un lenguaje visual que nos devuelva la calma en tiempos convulsos.

Del 2 al 29 septiembre

PINTORES SOLIDARIOS

Óleo y acrílico

De lunes a domingo, de 9:00 a 21:00 h

Sala de exposiciones Clotilde García del Castillo

Centro Cultural Galileo

Se trata de una exposición colectiva de tema libre compuesta por 40 obras realizadas por 40 pintores del "Círculo de pintores solidarios" cuyo nexo de unión es la solidaridad y su interés por divulgar el arte a todos los niveles.

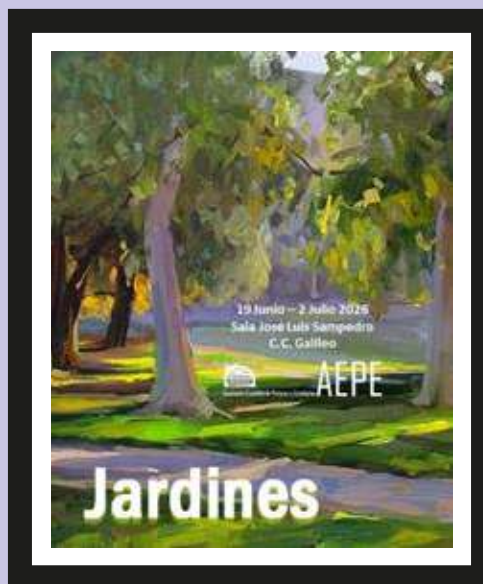

Del 2 al 29 septiembre

EXPOSICIÓN ASOCIACIÓN DE PINTORES Y ESCULTORES "JARDINES"

Artes Plásticas

De lunes a domingo, de 9:00 a 21:00 h

Sala de exposiciones José Luis Sampedro

Centro Cultural Galileo

La Asociación Española de Pintores y Escultores nos propone un tema que todos los artistas han tratado alguna vez en sus obras, el paisaje de Jardines.

El jardín en el arte es un tema universal y una forma de expresión artística en sí misma, representando desde paraísos idílicos y alegorías simbólicas hasta escenarios naturales que capturan la emoción y la vida, fusionando arquitectura, escultura, botánica y diseño para crear espacios estéticos y funcionales que reflejan el espíritu de cada época.

A lo largo de la historia de la pintura y la escultura, los artistas siempre han demostrado estar cautivados por el encanto de los jardines y la naturaleza, encontrando en su luz y color, una fuente inagotable de inspiración que convertía sus obras en ventanas luminosas al mundo natural.



DEPORTES

Domingo 20 septiembre

Día de la movilidad

De 10:00 a 14:00 h

El próximo 20 de septiembre se han programado muchas actividades destinadas a celebrar el Día de la Movilidad. Entre ellas, te proponemos una ruta de marcha nórdica para conocer este deporte, o acercarte al Circuito de Seguridad Vial o participar en la vuelta en bici a Chamberí.

¡Elige la opción que más te apetezca o, si te ves con ganas, participa en todas ellas!

RUTA DE MARCHA NÓRDICA

De 11:00 a 12:00 h

Parque Santander, entrada Paseo San Francisco de Sales

¡Actívate y disfruta del aire libre! Únete a esta ruta de marcha nórdica y descubre una forma saludable y divertida de hacer ejercicio. No importa tu nivel, lo importante es participar, moverte y compartir la experiencia en un entorno único.

¡Te esperamos para dar juntos cada paso!



CIRCUITO DE SEGURIDAD VIAL

De 11:00 a 14:00 h

Paseo de San Francisco de Sales

¡Trae tu bicicleta, patines o patinete!

¡Aprende y diviértete sobre ruedas! Trae tu bici, patines o patinete y pon a prueba tus habilidades en un circuito pensado para todas las edades. Una oportunidad perfecta para mejorar tu seguridad vial mientras lo pasas en grande. ¡Ven con ganas de disfrutar y participar!

VUELTA EN BICI A CHAMBERÍ

De 12:00 a 13:00 h

Salida: Quevedo

Recorreremos la calle Eloy Gonzalo, Santa Engracia, Cuatro Caminos y Bravo Murillo, para terminar de nuevo en la Glorieta de Quevedo.

¡Súbete a la bici y recorre Chamberí de una forma diferente! Participa en esta ruta urbana y disfruta de un paseo dinámico por algunas de sus calles más conocidas. Es una actividad ideal para compartir, hacer deporte y vivir la ciudad sobre dos ruedas. ¡No te lo pierdas!



SEMANA DE LA MOVILIDAD 2026

DOMINGO 20 DE SEPTIEMBRE DE 10:00 A 14:00 HORAS

<p>RUTA DE MARCHA NÓRDICA</p> <p>11:00 a 12:00 h</p> <p>PARQUE SANTANDER (entrada paseo San Francisco de Sales)</p>	<p>CIRCUITO DE SEGURIDAD VIAL</p> <p>11:00 a 14:00 h</p> <p>PASEO DE SAN FRANCISCO DE SALES</p> <p>(Trae tu bicicleta, patines o patinete!)</p>	<p>VUELTA EN BICI A CHAMBERÍ</p> <p>12:00 a 13:00 h</p> <p>RECORRIDO: glorieta de Quevedo, Eloy Gonzalo, Santa Engracia, Cuatro Caminos, Bravo Murillo y Glorieta de Quevedo</p>
--	--	---

MADRID Distrito Chamberí

DONDE SE CRUZAN LOS CAMINOS



Actividades en la naturaleza

NORMATIVA PARA TODAS LAS EXCURSIONES:

Salida desde el Centro Cultural Galileo, a las 9:00 h

En caso de no poder participar en la actividad, deberá notificarse y justificarse antes de las 15:00 h del viernes anterior.

Las faltas injustificadas supondrán la imposibilidad de inscribirse en las excursiones programadas para el mes siguiente.

En caso de que se indique una edad mínima, los participantes que no cumplan con la normativa, podrán ser excluidos por la empresa encargada del evento

Domingo 14 junio

SALIDA MULTIAVENTURA : ACTIVIDADES ACUÁTICAS EN EL PANTANO DE SAN JUAN

Esta salida multiaventura se desarrollará en el Pantano de San Juan, situado en la Sierra Oeste de Madrid, y estará centrada en el disfrute del medio acuático de una forma lúdica, segura y participativa.

A lo largo de la jornada, se realizarán tres postas acuáticas: piraguas, paddle surf y big paddle Surf.

Todos los participantes llevarán chaleco salvavidas, por lo que solo tendrán que preocuparse de pasarlo bien.

Lugar donde se realiza: Pantano de San Juan.

Grado de dificultad: Baja. Accesible para todos los niveles. Necesario saber nadar y una condición física básica.

Entorno: Medio natural acuático, embalse rodeado de pinares y zonas abiertas de baño.

Estado del entorno: Zona de agua tranquila y controlada, con orilla accesible.

Edad Recomendada: A partir de 6 años, siempre que sepan nadar y puedan seguir las indicaciones de los monitores.

Ropa y material: Zapatillas que se puedan mojar o calzado acuático y zapatillas de cambio; ropa cómoda para actividades acuáticas, bañador, toalla y gorra, además de ropa de cambio. Obligatorio mochila con 1,5 litros de agua y comida ligera. Protector solar.

Inscripciones: Reserva tu plaza en el código QR "Salidas medioambientales" desde el 8 de junio a las 9:00 h, hasta agotar plazas, (tendrán prioridad las personas empadronadas en el distrito de Chamberí).



<https://madrid.es/go/SalidaMultiaventuraChamberi>



Domingo 20 septiembre

EXCURSIÓN MULTIAVENTURA: ARANJUEZ EN PIRAGUA

Realizaremos un paseo en piragua por el río Tajo, recorriendo un tramo de aguas tranquilas ideal para iniciarse en esta práctica deportiva.

Lugar donde se realiza: Aranjuez (río Tajo).

Grado de dificultad: Baja. Actividad diseñada para familias sin necesidad de experiencia previa.

Entorno: Medio natural fluvial, con zonas arboladas y espacios abiertos.

Estado del entorno: Zona de agua tranquila con escasa corriente, ideal para iniciación.

Edad Recomendada: A partir de 7 años, con acompañante adulto.

Ropa y material: Zapatillas cómodas que se puedan mojar o chanclas con cierre y zapatillas de cambio; ropa deportiva ligera que pueda mojarse, bañador/bikini y ropa de cambio. Protección solar (crema, gorra, gafas de sol). Obligatorio: Mochila con al menos 1,5 litros de agua, así como comida ligera (bocadillo, frutos secos, etc.).

Inscripciones: Reserva tu plaza en el código QR "Salidas medioambientales" desde el 14 de septiembre a las 9:00 h, hasta agotar plazas (tendrán prioridad las personas empadronadas en el distrito de Chamberí).



<https://madrid.es/go/SalidaMultiaventuraChamberi>



Sábado 6 junio

SALIDA MEDIOAMBIENTAL: LOS PUENTES MEDIEVALES DEL VALLE DEL LOZOYA

La Ruta de los Puentes Medievales del Valle del Lozoya es un recorrido de senderismo situado en la Sierra Norte de la Comunidad de Madrid, que combina naturaleza, historia y patrimonio cultural. Es una ruta muy accesible y didáctica, ideal para conocer el valle del río Lozoya y algunos de sus puentes históricos mejor conservados.

La ruta discurre por el entorno de Canencia, Lozoya y las inmediaciones del río Lozoya, siguiendo caminos tradicionales y senderos junto al curso del río.

Duración aproximada: En torno a 3 horas.

Grado de Dificultad: Baja.

Distancia aproximada: En torno a 9 o 10 Kilómetros.

Pendiente: Suave.

Estado del firme: Caminos de tierra y senderos bien definidos, posibles zonas húmedas.

Edad recomendada: Apto para todas las edades.

Ropa y material: Botas o zapatillas de senderismo con buena sujeción, ropa ligera y cómoda, gorra o visera. Obligatorio: mochila con al menos 1,5 litros de agua y comida ligera.

Inscripciones: Reserva tu plaza en el código QR "Salidas medioambientales" desde el 1 de junio, a las 9:00 h hasta agotar plazas (tendrán prioridad las personas empadronadas en el distrito de Chamberí).



<https://madrid.es/go/SalidaMedioambientalChamberi>

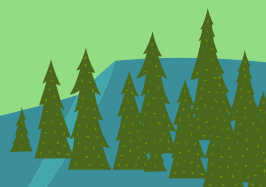

Sábado 26 septiembre

EXCURSIÓN MEDIOAMBIENTAL: RUTA DE LA SENDA BOTÁNICA DE CANENCIA

La Senda Botánica del Puerto de Canencia es una de las rutas más destacadas de la Sierra de Madrid, por su gran riqueza natural y la diversidad de especies vegetales.

El recorrido nos permitirá adentrarnos en un entorno de gran valor ecológico, donde podremos observar especies singulares como abedules, acebos, pinos silvestres y un tejo centenario considerado árbol singular. A lo largo del camino, el paisaje se enriquece con la presencia de numerosas chorreras que descienden por las laderas, destacando especialmente la de Mojonavalle, donde realizaremos una parada para disfrutar del entorno.

Duración aproximada: En torno a 3 horas.

Grado de Dificultad: Media. Adecuada para personas con cierta costumbre de caminar, debido a la distancia y el desnivel del recorrido.

Entorno: Alta montaña en la sierra de Madrid, con bosques y zonas húmedas.

Distancia aproximada: 10 Kms.

Pendiente: Desnivel aproximado de 250 metros, con tramos de subida y bajada suaves.

Estado del firme: Caminos de tierra y senderos forestales, con zonas húmedas o irregulares.

Edad recomendada: A partir de 7 años, con experiencia básica en senderismo.

Ropa y material: Botas o zapatillas de senderismo con buena sujeción, ropa cómoda y adaptada a la climatología (por capas). Obligatorio: mochila con al menos 1,5 litros de agua y comida ligera.

Recomendable chubasquero o cortavientos impermeable.



Inscripciones: Reserva tu plaza en el código QR "Salidas medioambientales" desde el 21 de septiembre a las 9:00 h hasta agotar plazas (tendrán prioridad las personas empadronadas en el distrito de Chamberí).

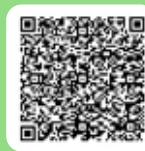

<https://madrid.es/go/SalidaMedioambientalChamberi>



Marcha nórdica

¡Únete a la Marcha Nórdica en Chamberí!

El Distrito de Chamberí organiza nuevas sesiones de marcha nórdica por calles y parques, una actividad saludable, dinámica y apta para todas las personas mayores de 16 años.

Disponemos de dos niveles para que puedas practicar a tu ritmo:

Nivel Iniciación

Lunes y miércoles, de 10:00 a 11:30 h

Perfecto si quieres aprender la técnica desde cero y mejorar tu condición física.

Nivel Avanzado

Martes y jueves, de 10:00 a 11:30 h

Para quienes ya dominan la marcha nórdica y desean intensificar su entrenamiento.

Más información:

691 077 760 y 91 591 39 01

Inscripciones: Hasta completar plazas a través del código QR disponible en el cartel.

Martes 16 junio

Entrega de premios de los 44 juegos deportivos municipales

Senior - Base

De 18:00 a 19:00 h

Patio Centro Cultural Galileo

Una vez finalizada la temporada deportiva, queremos poner en valor el esfuerzo, la dedicación y el compromiso de todos nuestros jóvenes participantes. Para ello, se realizará la entrega de una medalla conmemorativa como reconocimiento a su implicación, así como los premios destinados a los equipos ganadores en las distintas disciplinas: Baloncesto, Fútbol Sala y Ajedrez.

Domingo 27 septiembre

Día del deporte

De 11:00 a 14:00 h

C/ Fuencarral (Glorieta de Bilbao a Quevedo)

Actividad gratuita sin inscripción previa

Más información en jdmchamberí@madrid.es / 91 591 39 06

El 27 de septiembre, Chamberí acogerá una gran fiesta deportiva al aire libre con motivo del Día del Deporte. Durante esta jornada, pensada para públicos de todas las edades, el barrio se llenará de actividades donde los asistentes podrán descubrir y practicar distintas modalidades deportivas como ajedrez, esgrima, fútbol..., así como disfrutar de exhibiciones y propuestas dinámicas. Una iniciativa diseñada para impulsar un estilo de vida activo y saludable, convirtiendo el deporte en una experiencia cercana, participativa y entretenida para toda la ciudadanía.



Deportes en las Fiestas de Nuestra Señora del Carmen

Torneos deportivos 11 y 12 de julio

Sábado 11 julio

PABELLON CANAL ISABEL II

Avda. Islas Filipinas, 54

De 9:00 a 21:00 h

FUTBOL SALA

Senior masculino y femenino
Juvenil masculino y femenino

PARQUE DE SANTANDER-CAMPO FUTBOL 11

Avda. Pablo Iglesias

De 9:00 a 21:00 h

FUTBOL 7

Senior masculino y femenino
Juvenil masculino y femenino

CDM CEA BERMUDEZ

C/ Cea Bermúdez, 3

ZUMBA FAMILIAR

De 11:00 a 12:00 h

HYROX POR PAREJAS

De 12:15 a 13:15 h

CDM VALLEHERMOSO GO-FIT

Avda. Islas Filipinas, 7

De 14:30 a 20:30 h

VOLEIBOL

Senior masculino y femenino

BALONCESTO

Senior masculino y femenino

Domingo 12 julio

CDM VALLEHERMOSO GO-FIT

Avda. Islas Filipinas, 7

De 14:30 a 20:30 h

BALONCESTO

Senior masculino y femenino

TENIS DE MESA

Senior mixto

SALA DE ARMAS DE MADRID

Avda. Islas Filipinas, 7

De 11:00 a 14:00 h

JORNADA DE PUERTAS ABIERTAS
para todos los públicos



OTRA INFORMACIÓN

SALAS DE ESTUDIO

SALA FERNANDO VIZCAÍNO CASAS

C/ Blasco de Garay, 38 Tf.: 913094237

Aforo: 170 puestos.

Horario: De lunes a domingo, de 8:30 a 21:30 h, ininterrumpidamente.

ACCESO POR ORDEN DE LLEGADA HASTA COMPLETAR AFORO.

SALA CENTRO CULTURAL GALILEO

C/ Galileo, 39 Tf.: 915913901

Aforo: 67 puestos.

Horario: De lunes a domingo, de 8:00 a 21:00 h, ininterrumpidamente.

ACCESO POR ORDEN DE LLEGADA HASTA COMPLETAR AFORO.

SALAS DE ENSAYOS

SALA DE ENSAYOS MARIO VAQUERIZO Y SALA DE ENSAYOS PARA SOLISTAS

Sala de ensayos para grupos de música no profesionales

Con el fin de dar impulso a la cultura joven, Chamberí pone a disposición una sala de ensayos para grupos de pop rock no profesionales y otra sala para ensayos de solistas. Se trata de espacios diseñados para fomentar la creatividad y ofrecer recursos a los jóvenes músicos.

BIBLIORED

De lunes a viernes a 13:30 a 20:00. Centro Cultural Galileo (C/ Galileo, 39)

91 591 39 01 - ccgalileo@madrid.es

Servicio de préstamo dependiente del Ayuntamiento de Madrid, en el que se puede encontrar una amplia selección de: Infantil y juvenil, cómic, poesía, teatro y narrativa.



Cualquier forma de reproducción, distribución, comunicación pública o transformación de esta obra sólo puede ser realizada con la autorización de sus titulares, salvo excepción prevista por la ley.

NOTAS IMPORTANTES:

Todas las actividades programadas en espacios al aire libre podrán ser trasladadas de ubicación por motivos meteorológicos.

En todas las actividades infantiles, los niños deberán estar acompañados por un adulto responsable durante el tiempo de duración de la actividad.

Si desea recibir información sobre la programación cultural en su correo electrónico, puede solicitarla en ccgalileo@madrid.es. Por circunstancias ajenas a la organización, la programación podrá estar sometida a cambios o modificaciones.

Centro Cultural Galileo

C/ Galileo, 39

91 591 39 01 | ccgalileo@madrid.es

Más información en el Centro Cultural Galileo y en www.madrid.es/chamberi

 @JMDChamberi

 /juntamunicipaldechamberi

Soy Verano, Soy Chamberí 2026



Sigue nuestro canal y sé el primero en recibir las novedades de teatro, talleres, actividades infantiles, deportes... y mucho más

El acceso a este canal supone que el interesado otorga el consentimiento para recibir información por esta vía, pudiendo darse de baja en el momento que el interesado lo desee



Depósito Legal: M-14552-2026